

Datum: 22.03.2015 18:42:08

Name:
Geburtsdatum:
Geschlecht:
Grösse
Gewicht:

lipometer
Subcutaneous Adipose Tissue-TOPography

MESSPUNKTE

1-Nacken	11.4	mm
2-Triceps	7.8	mm
3-Biceps	7.3	mm
4-Rücken oben	4.9	mm
5-Brust vorne	14.7	mm
6-Brust seitl.	8.3	mm
7-Bauch oben	16.5	mm
8-Bauch unten	12.1	mm
9-Rücken unten	9.6	mm
10-Hüfte	10.5	mm
11-O.Schenkel v	5.6	mm
12-O.Schenkel s	4.5	mm
13-O.Schenkel h	3.7	mm
14-O.Schenkel i	6.3	mm
15-Wade	3.3	mm

FETTSCHICHTEN (in mm)

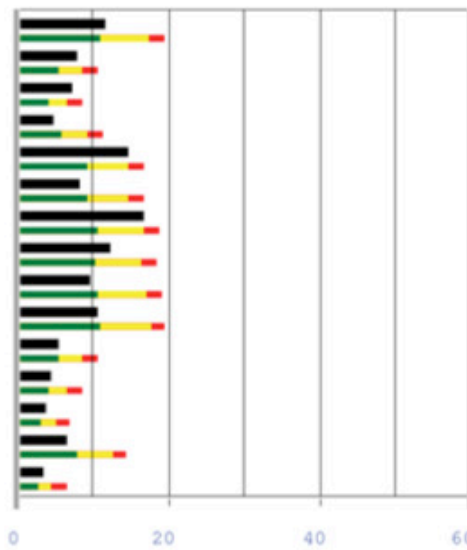

GesamtKörperFett	23.8 %	22.4 kg Fettmasse
		71.6 kg Magermasse
■ sehr gut bis zu	17.3 % =	6.1 kg Fett zuviel
■ gut bis zu	20.7 % =	3.0 kg Fett zuviel
■ mittel bis zu	24.0 % =	--- kg Fett zuviel
■ mäßig bis zu	27.3 % =	--- kg Fett zuviel
■ schlecht ab	27.3 %	

SAT-Top: zonale Bewertung

Subcutaneous Adipose Tissue
SATmass 14.5 kg
Visceral Adipose Tissue
VATmass 7.8 kg

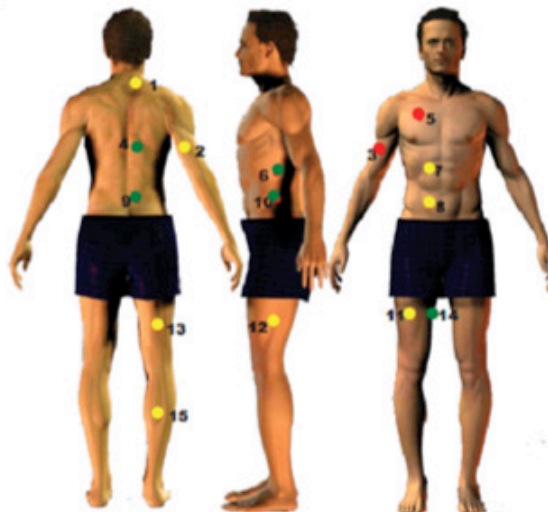

GKF% - Alter

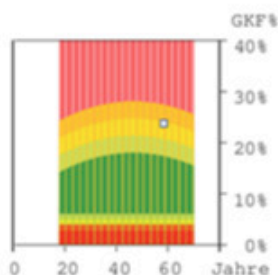

Risikoanalyse Fettleibigkeit – Diabetes2 – Koronare Herzerkrankung

